

Nr kanc.: GK.6642.1.2284.2023.PN

Powiat: bielski

Jednostka ewidencyjna: 240206_2, Jaworze

Obreć: 0001

Dziatka: 2057/62

Kopia mapy ewidencyjnej
SKALA 1:1000

Układ odniesienia: PL-ETRF89, układ wsp. płaskich: PL-2000 strefa 6 (18°), układ wys.: PL-EVRF2007-NH

obr. Jaworze 0001: dz. 2057/62

Sekcje mapy: 6.119.29.21.4; 6.119.29.22.3

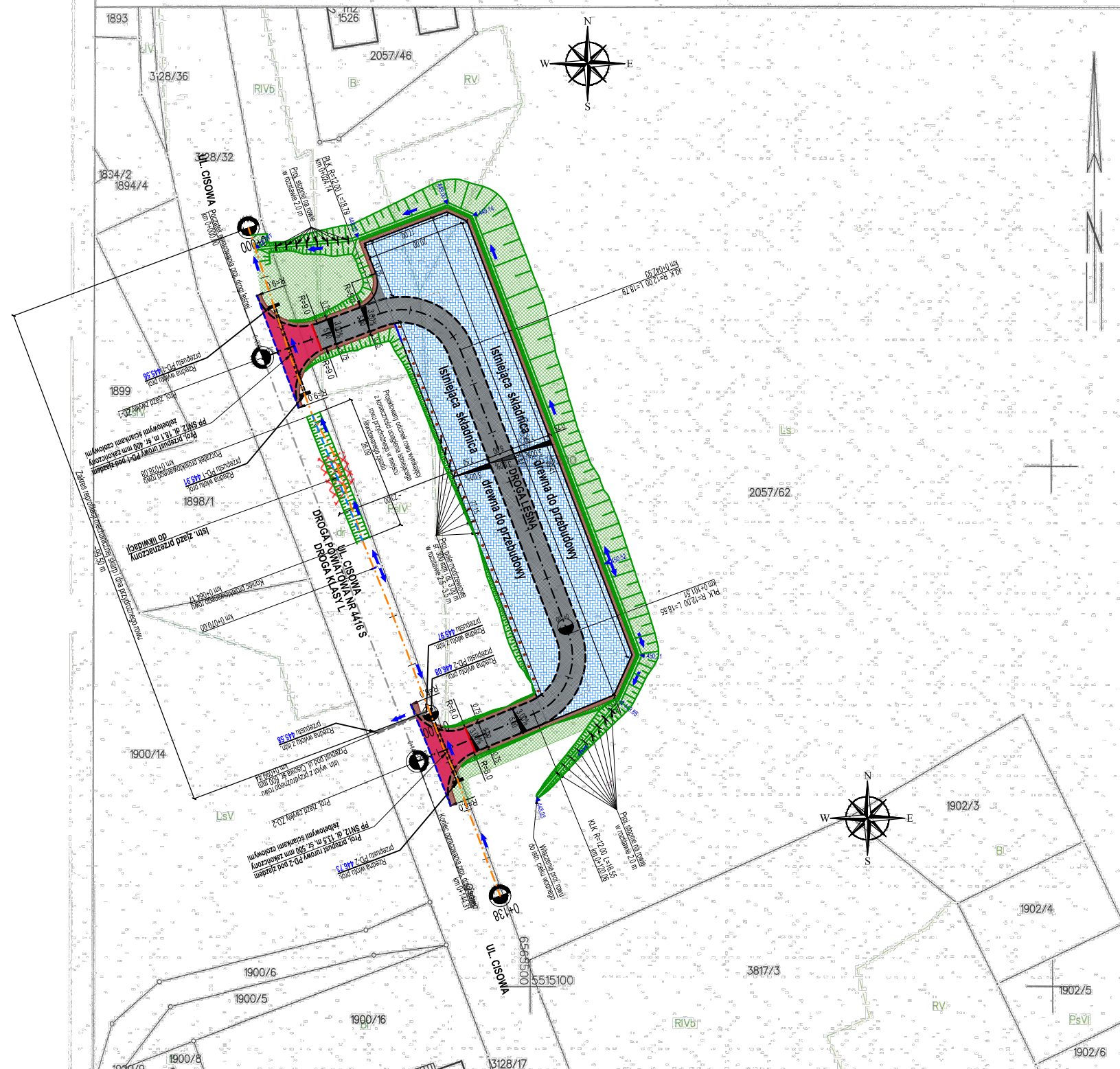

Bielsko-Biala dn. 05.06.2023
Sporządził(a) wydruk: Natalia Petryk

Dane ewidencyjne dotyczące części granic przedstawionych na niniejszej mapie określone zostały na podstawie mapy katastralnej w skali 1:2880, wykonanej ok. 1840 r. Nie spełniają one pod względem dokładności kryteriów obowiązujących obecnie standardów technicznych.
(Dz.U.2020.1429)

Natalia Petryk
Z up. STAROSTY
Natalia Petryk
05.06.2023
(imie i nazwisko osoby reprezentującej organ
lub osoby upoważnionej przez organ; data i podpis)

PROJEKTOWANE ZAGOSPODAROWANIE TERENU

- | | |
|---|---|
|  | str. zjazd przeznaczony do likwidacji |
|  | str. zjazd
- nie, blumrich |
|  | str. jezdnie drog leśnej
- nie, 1. krawężnik |
|  | str. pobocza
- nie, 1. krawężnik |
|  | str. leżący szeroko zgodnie ze staniem listwiejnym
- nie, 1. krawężnik |
|  | str. składowa drewna
- nie, 1. krawężnik |
|  | str. oś drogi powiatowej |
|  | str. oś zjazdów i drogi leśnej |
|  | str. oś rowu przydrożnego |
|  | str. oś rowu przydrożnego |
|  | str. krawężnik zjazdu i drogi leśnej |
|  | str. krawężnik betonowy najazdowy 20x22 cm |
|  | str. krawężnik betonowy 12x25 cm |
|  | str. krawężnik pobocza |
|  | str. pale modrzewiowe śr. 300 mm |
|  | str. skapy |
|  | str. kierunek spływu wod powierzchniowych w rowie |
|  | str. warstwie |
|  | str. rzędne wysokościowe |

Temat: Przebudowa drogi leśnej nr 1330 w oddziale nr 187, 188 leśnictwa Jaworze do parametrów normatywnych dla dróg leśnych		Investor: Państwowe Gospodarstwo Leśne Lasy Państwowe, Nadleśnictwo Bielsko 43-382 Bielsko-Biała, ul. Kopytko 13	
Treść: <div style="text-align: center;"> PLAN SYTUACYJNY NA MAPIE EWIDENCYJNEJ </div>		Biuro projektowe: USŁUGI PROJEKTOWE "PRO-ZAT" mgr inż. Andrzej Zaniat ul. Ogrodowa 35 43-360 Bystra	
Projektował: mgr inż. Andrzej Zaniat nr upr. RINB-VI-U-7342/77/98	Podpis:	Stadium: projekt wykonawczy	Nr rys.
Sprawdził: mgr inż. Tomasz Szafrąński nr upr. SLK/7414/PWBD/18	Podpis:		
		Skala:	1:1000
		Data:	03.2024 r.
		<div style="font-size: 2em; font-weight: bold;">5</div>	